朝鮮日報
發行 朝鮮日報社

무大使

李大統領

무大使信任狀을捧呈

韓美友誼盟誓

李大統領과親善握手交換

信任狀內容

友誼를堅持 李大統領答辭

一九四九年四月七日 大韓民國大統領 李承晩

使命을完遂 무大使捧呈辭

援助에感賀 李國務總理談

(寫眞은二十日中央廳에서 무大使 信任狀捧呈式光景)

美軍撤退時日은

國際情勢에依據決定

美軍撤退問題에 以北人代表團談

自主性發揮 民聯撤軍에言及

英蘇一個年通商協議 英失業者漸增

「伯林」封鎖同時解除

美·英·佛間에合意

蘇側마리크國聯代表로打診

老國防長官 로와氏와會談

伯林美軍司令官 波蘭政府를訪問

社說

外軍撤去後(一)

四月廿五日을 團結日로制定

桑港會議와 美蘇軍合勢記念

十四團體로聯政構成

中共廿四個條要求條件全文

豫算案28日頃에上程?

日本人口制限必要

農改法二讀會繼續 審議進斷責任追窮動議可決

對蘇條約無效 이國側서通告

國會

經濟界 援助物資代金推 專統轄店을決定

去來停止 (四月十六日分)

政府人事

八回 (十六日附)

好評! 再版發賣! 今春學生界의人氣總集中
1946—1948·3個年間全國大學網羅! 各大學敎授 20餘名責任解答!
大學 入學試驗問題集
[附模範答案] 菊版355頁의豪華版 定價800圓·送料30圓
國語·英語·獨佛語·數學·物象·生物·社會生活의全科·
解放後의三年間問題의集大成·全卷3分之2가新解答……
待望의四版遂發賣!
金來成著
大衆小說 眞珠塔 [復讐篇]
高級更紙 332頁· 定價500圓 送料30圓
發行所 鍾路書院 서울鍾路3街13 電光1666番 (파고다公園東側電車路面)

養毛料 東寶헤야토닉 毛生力을좋나다 初期禿頭에

異河潤編 現代抒情詩選 (近刊) 三三〇圓
高光林譯 美國은戰爭을願하는가 (近刊) 二四〇圓
博文出版社 發行
博文書館 發賣 서울鍾路二街八六 電光(3)一六九·三四三 振替京城二〇一二三

重刊名著
安浩相博士著 哲學講論 四五〇圓
李泰俊著 增訂文章講話 五五〇圓
鄭芝溶著 文學讀本 三五〇圓

細菌血淸檢査 朝鮮實驗醫學硏究所 電話光(3)八六番

西京 藥局 三亞工무硏究所

慈母(자모) 누막염 大東醫藥硏究所

淋疾에 柳韓洋行

內科小兒科 白龍醫院

肛門科專門 東亞醫院

藥草 各種藥草 種苗種子 收入保証!! 三山藥業社

手票紛失廣告

서울鑛業社 電光三七七二番

南山麓의'解放村'·正式으로認定!

厚岩洞西部洞會로재出發

「半島호텔」

어제贈與式을擧行

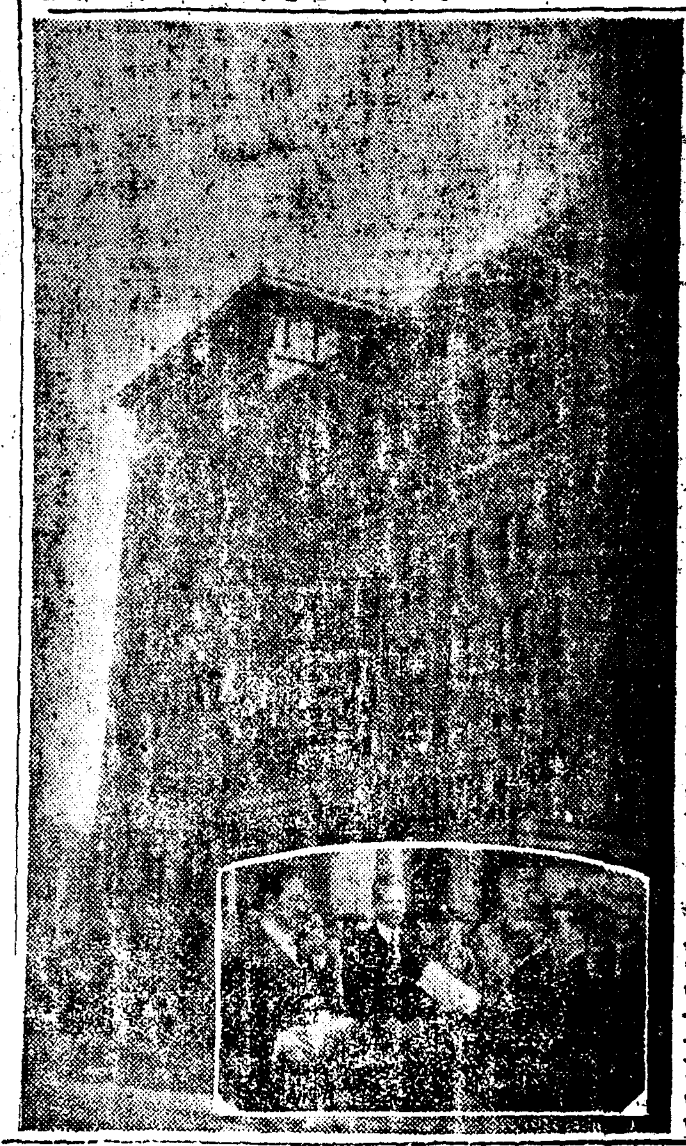

'호텔'讓渡에 林外務長官談話

任長官事件進展者 名을오늘起訴?

「無抵抗主義」를

民族爲한實踐으로살자

崔麟 三回公判

'保健署'誕生

主로結核 性病等擔當

故威大勳氏의 遺家族援護會組織

地方通信

國民校學藝會盛況

海兵隊創設式

南方村建防着工

重罰等討議

農林部等에서 日本生絲輸入反對

美國領事館死守한 尹仁植氏表彰

人民軍 繼續來襲

江原道68 接境서 邀擊

「때서」料金違反者 16日間에 11件摘發

孫基禎氏釋放

尹長官大田等視察

怪! 北韓肥料가 마카오經由入荷

洪燦氏趙徵서拘束

昌慶苑 德壽宮 內의興行禁止

나무나꽃保護에도注力

담배取締强化

許可할수없다 尹서울市長談

政府樹立祝賀 中央廳野球對抗戰

全國少年少女 體育大會開催

新音樂片感

李定商

自由鐘

自治法을急速實施하라

强姦未遂

오늘의 라디오

短篇小說 구름과꽃과少女 (7)

崔仁旭作　金龍煥畵

當身이그리워하든名畵
언제나 보아도 보고싶흔名畵!!
英國의鬼才노―엘·카워드原作兼製作
BRIEF ENCOUNTER
密會
監督――데비드·린―
씰리어·존슨·트레버·하와―드主演
남몰래 만나는 그가삼! 설레는心情으로만나면 또다시 헤어저야할 눈물겨운 그사랑!!
20日부터 首都劇場

젊은演劇人들의集團
前進劇場 公演
21·23日
내가기다리든사랑
24·25日
21 東都

서울市立麻藥中毒者治療所長 醫學博士 朱鍾勳 先生推薦
阿片麻藥中毒治療劑
히요링
阿片麻藥中毒에呻吟하는同胞여러분! 이事實을 아십니까?
1. "히요링"은中毒年數나使用麻藥量의多少를 莫論하고滿三日間服藥으로完治됨니다
1. 現在서울市立麻藥中毒者治療所에서主治藥「히요링」으로許多한患者가續續完治退院하고있음니다
1. 國內는勿論中國에서莫大한患者가「히요링」으로續續完治再生하여가고있음니다 一日이라도速히"히요링"으로治療를밧고麻藥으로부터解放되어健全한몸으로再生하십시요
特約店募集 地方에서莫大한費用과時日을虛費하고「히요링」을求得키爲하여 上京하시는諸位에 便宜를圖謀키爲하여 全國重要都市에特約店을設置하고자하오니 留意하신諸位는直接或은書面으로照會하십시요
製造元 亞細亞自然科學研究所
總販賣元 亞細亞藥業公司

包裝―四重紙袋 四〇瓩正量
PURE TALC POWDER
SNOW
白雪
忠州産
純滑石粉
生産廠 東洋滑石鑛業公社
發賣元 合名會社 三機化學
서울市中區南大門路3街85
電話②1557·3695
出張所 釜山府元町124
電話3900番
遂完成!! 正眞 忠州滑石粉 最純精製

民主主義民族敎育에立脚한
敎育者必讀의唯一한雜誌 國語敎育特輯
새교육 第五號
◇論說「나라글」과「나라말」……鄭寅承
敎育者의敎養……李在郁
特輯
國語敎育의몇가지問題
民族文化와國語問題
古典과國語敎育
朗讀指導의研究
文字指導의形態에對하여
읽기의價値와指導
國語敎育과中學校入試問題
現代읽기指導의傾向과動向
◇調査 科學敎科書의誤謬
◇靑年敎育者同志에게드림
隨想
敎師와學者……石宙明
老人……鄭飛石
별보와주추돌……朴薰江
購讀處
一·發行及總販賣處 大韓敎育聯合會
二·各市道郡敎育會
三·特約販賣店
大韓科學敎育特輯號